

**Comparaison d'huiles raffinées de soja, colza, tournesol et palme**

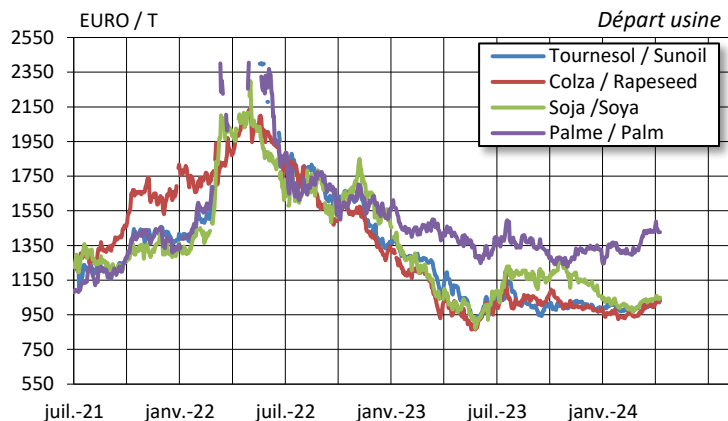

INDICATEURS			
	12 avril	05 avril	Écart
<b>Huile de soja Brute</b> Chicago 100 cents/livre Juill 24	4645	4869	-4,6%
<b>Euro/dollar</b> Spot	1,0682	1,0830	-1,4%
<b>Pétrole New York</b> \$/baril Mai 24	85,86	86,92	-1,2%
<b>Graine de colza</b> Euronext Paris, €/t Août 24	456,5	446	+2,5%
<b>Huile de palme brute</b> Kuala Lumpur, ringgit/T Juin 24	4248	4367	-2,7%

**HUILE DE SOJA**

- L'Usda a publié son rapport : les stocks de fèves de soja aux USA pour la fin de campagne 2023/24 sont supérieurs aux attentes. Les récoltes 2023/24 de soja au Brésil et en Argentine restent inchangées par rapport au mois dernier. De son côté, *Conab* abaisse son estimation de récolte brésilienne à 146,5 millions de tonnes (vs 146,19 millions le mois derniers). C'est 5,2% de moins que l'année dernière.
- Le marché américain continue de souffrir actuellement de la concurrence du Brésil tandis que les inquiétudes vis-à-vis de la demande chinoise persistent.

Huile de soja <b>RAFFINEE</b> Départ Amsterdam	<i>Ecart</i> semaine -1
Mai 2024 : 1 050 €/tonne	-10
Huile de soja <b>BRUTE</b> Départ Amsterdam	<i>Ecart</i> semaine -1
Mai 2024 : 900 €/tonne	-10

Cotations indicatives, sans engagement

**HUILE DE COLZA**

- Le colza a suivi la tendance du marché américain cette semaine, sans direction claire.
- Au Canada, le temps chaud et sec pourrait affecter les semis de canola (colza).

Huile de colza <b>RAFFINEE</b> Départ Nord de l'Europe	<i>Ecart</i> semaine -1
Aug 2024 : 1 060 €/tonne	+5
Huile de colza <b>BRUTE</b> Départ Rotterdam	<i>Ecart</i> semaine -1
Aug 2024 : 941 €/tonne	+11

Cotations indicatives, sans engagement

**HUILE DE TOURNESOL**

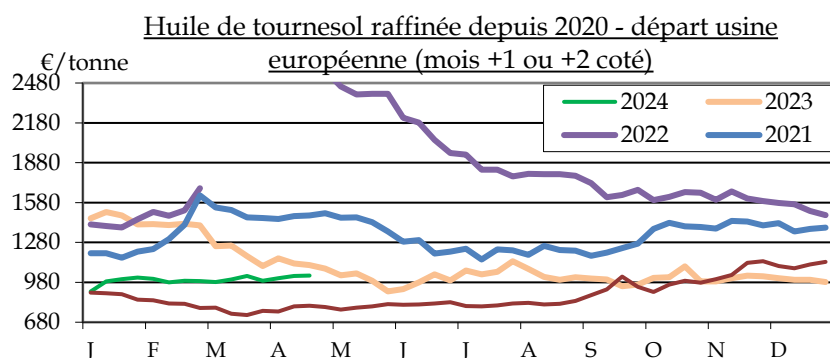

Huile de tournesol <b>RAFFINEE</b> Départ Usine Europe	<i>Ecart</i> semaine -1
Mai 2024 : 1 108 €/tonne	+20
Huile de tournesol <b>BRUTE</b> Départ Rotterdam	<i>Ecart</i> semaine -1
Mai 2024 : 990 €/tonne	+15

Cotations indicatives, sans engagement

**C. Giraud & Cie, de 1927 à aujourd'hui...**

Téléphone : +33(0) 4 91 49 33 01 - Fax : +33(0) 4 91 85 07 13 - E-mail : giraud@cgiraudcie.fr

Adresse : 68 Avenue de Saint Julien - 13012 Marseille - www.cgiraudcie.com

S.A.S. au capital de 40.000 € - RCS Marseille B 055 803 282 - TVA n° FR 80 055 803 282 - APE : 4617B

## HUILE DE PALME

- Les opérateurs craignent que la hausse des semaines précédentes affecte la demande en huile de palme. Le marché malaisien était fermé le 10 et 11 avril.
- Le rapport mensuel du MPOB sera publié lundi 15/04.
- *ITS* estime, les exportations d'huile de palme en Malaisie du 1<sup>er</sup> au 10 avril s'élèvent à 431 190 tonnes, soit +12,7% par rapport au 1/10 mars dernier.

Huile de palme <u>RAFFINEE SG</u> Départ Rotterdam	<i>Ecart</i> semaine -1
June 2024 : 1 412 €/tonne	-12
Huile de palme <u>BRUTE</u> Départ Rotterdam	<i>Ecart</i> semaine -1
June 2024 : 1 050 €/tonne	-25

*Cotations indicatives, sans engagement*

## EURO/DOLLAR - Géopolitique

Selon le rapport mensuel du département du travail américain, l'économie du pays a créé plus d'emplois que prévu en mars, tandis que la croissance des salaires a accéléré. Cela devrait éloigner la perspective d'une baisse rapide des taux d'intérêt.

La Banque centrale européenne a décidé de maintenir ses taux directeurs à leurs niveaux actuels tout en ouvrant la voie à un assouplissement de sa politique monétaire.

## PETROLE

Les cours pétroliers poursuivent leur ascension, au vu des tensions au Moyen-Orient.

L'espoir d'une trêve entre Israël et le Hamas s'amenuisent. Le Premier ministre israélien a fixé une date pour le lancement d'une invasion terrestre de la ville de Rafah.

Les opérateurs se préparent donc à une aggravation de la crise, impliquant potentiellement l'Iran, troisième producteur de l'Opep.

Dollar

**Baril de pétrole à New-York depuis 2013**

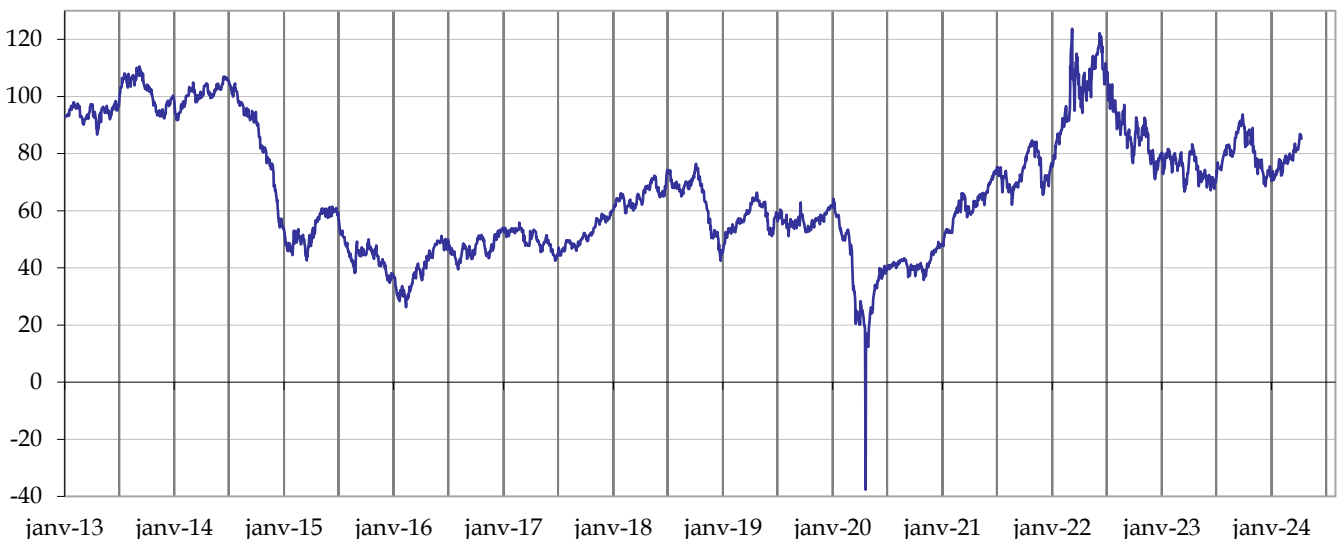

Sincères salutations  
L'équipe de C. Giraud & Cie.

**C. Giraud & Cie, de 1927 à aujourd'hui...**

Téléphone : +33(0) 4 91 49 33 01 - Fax : +33(0) 4 91 85 07 13 - E-mail : giraud@cgiraudcie.fr

Adresse : 68 Avenue de Saint Julien - 13012 Marseille - www.cgiraudcie.com

S.A.S. au capital de 40.000 € - RCS Marseille B 055 803 282 - TVA n° FR 80 055 803 282 - APE : 4617B